



BAJA CALIFORNIA

GOBIERNO DEL ESTADO

ÁLBUM TRIMESTRAL

Dirección de Inversión Pública

ENERO A MARZO DE 2021

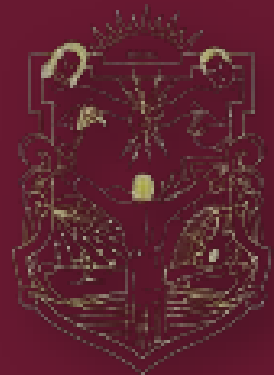

SH

SECRETARÍA DE HACIENDA

MEXICALI





CONSTRUCCIÓN DE CENTRO DE ATENCIÓN MÚLTIPLE No. 6

DATOS GENERALES	
EJECUTOR:	INSTITUTO DE LA INFRAESTRUCTURA FÍSICA EDUCATIVA
RECURSO:	FAM BÁSICO
ESTADO DE LA OBRA:	CONCLUIDA

FLUJO DE INVERSIÓN	
CONTRATADO:	EJERCIDO:
\$ 7'500,000	\$ 7'499,996

AVANCE	
FÍSICO:	FINANCIERO:
100 %	100 %

OBRA

10010060797.- CONSTRUCCIÓN DE EDIFICIOS "A", "B" Y "C" (ÁREA ADMINISTRATIVA, 8 AULAS, MÓDULO SANITARIO, COMEDOR, PSICOMOTRICIDAD Y USOS MÚLTIPLES), PLAZA CÍVICA PARA EL CENTRO DE ATENCIÓN MÚLTIPLE No. 6, MEXICALI, B.C.

COMENTARIOS

Realización de obras para mejorar la infraestructura física en instalaciones escolares para ofrecer condiciones apropiadas que permitan fortalecer las actividades de enseñanza-aprendizaje.

MEXICALI

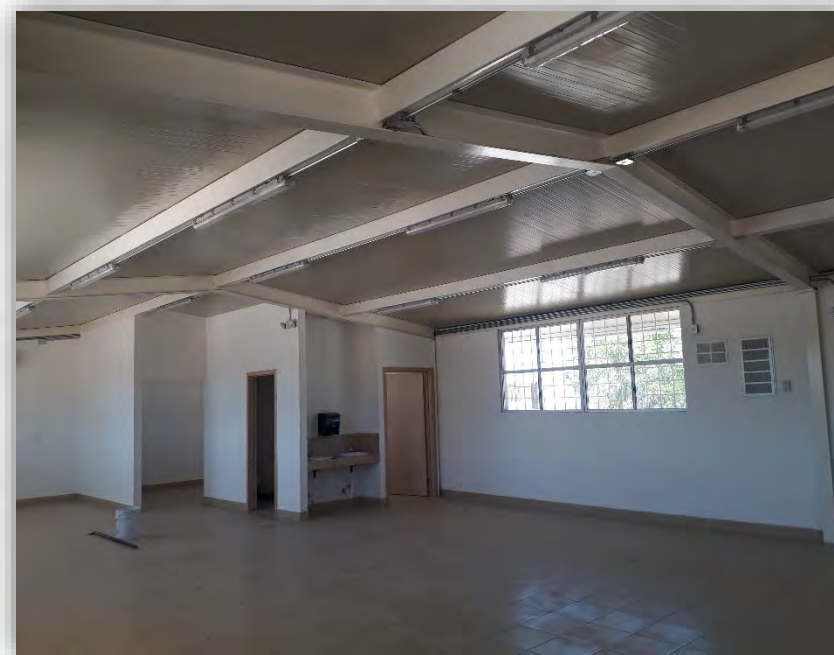



CONSTRUCCIÓN DE PAVIMENTO EN CALLE JOSÉ CLEMENTE OROZCO

DATOS GENERALES

EJECUTOR:	SECRETARÍA DE INTEGRACIÓN Y BIENESTAR SOCIAL
RECURSO:	FISE
ESTADO DE LA OBRA:	CONCLUIDA

FLUJO DE INVERSIÓN

CONTRATADO:	EJERCIDO:
\$ 1'580,465	\$ 1'569,460

AVANCE

FÍSICO:	FINANCIERO:
100 %	100 %

OBRA

10010061355.- CONSTRUCCIÓN DE PAVIMENTO EN CALLE "JOSÉ CLEMENTE OROZCO", ENTRE AV. AYUNTAMIENTO Y AV. POTRERO DEL LLANO, COL. RANCHO LA BODEGA, MEXICALI, B.C.

COMENTARIOS

Obras de construcción de nuevas vialidades primarias y secundarias que permitan el tránsito ágil y seguro de los habitantes de Mexicali.





CONSTRUCCIÓN DE CANCHA DEPORTIVA EN ESCUELA PRIMERO DE DICIEMBRE DE 1953

DATOS GENERALES	
EJECUTOR:	SECRETARÍA DE INTEGRACIÓN Y BIENESTAR SOCIAL
RECURSO:	FISE
ESTADO DE LA OBRA:	CONCLUIDA

FLUJO DE INVERSIÓN	
CONTRATADO:	EJERCIDO:
\$ 745,908	\$ 738,915

AVANCE	
FÍSICO:	FINANCIERO:
100 %	100 %

OBRA

10010061459.- CONSTRUCCIÓN DE CANCHA DEPORTIVA EN ESCUELA PRIMARIA TIEMPO COMPLETO PRIMERO DE DICIEMBRE DE 1953, FRACC. LOS PINOS, MEXICALI, B.C.

COMENTARIOS

Realización de obras para mejorar la infraestructura física en instalaciones escolares para ofrecer condiciones apropiadas que permitan fortalecer las actividades de enseñanza-aprendizaje.

MEXICALI





ADAPTACIÓN DE CBTIS No. 21 PARA ACCESIBILIDAD DE PERSONAS CON DISCAPACIDAD

DATOS GENERALES	
EJECUTOR:	SECRETARÍA DE INTEGRACIÓN Y BIENESTAR SOCIAL
RECURSO:	FOTRADIS
ESTADO DE LA OBRA:	CONCLUIDA

FLUJO DE INVERSIÓN	
CONTRATADO:	EJERCIDO:
\$ 1'248,872	\$ 1'126,413

AVANCE	
FÍSICO:	FINANCIERO:
100 %	100 %

OBRA

10010061524.- ADAPTACIÓN DE CENTRO DE BACHILLERATO TECNOLÓGICO INDUSTRIAL Y DE SERVICIOS (CBTIS) No. 21, COL. SANTA MARÍA, PARA LA ACCESIBILIDAD DE PERSONAS CON DISCAPACIDAD, MEXICALI, B.C.

COMENTARIOS

Obras para mejorar las instalaciones educativas con espacios para accesibilidad de personas con capacidades diferentes.



MEXICALI



CONSTRUCCIÓN DE CUBIERTA EN CENTRO DE ATENCIÓN MÚLTIPLE No. 8

DATOS GENERALES

EJECUTOR:	INSTITUTO DE LA INFRAESTRUCTURA FÍSICA EDUCATIVA
RECURSO:	REMTE INFR EDUC
ESTADO DE LA OBRA:	CONCLUIDA

FLUJO DE INVERSIÓN

CONTRATADO:	EJERCIDO:
\$ 597,521	\$ 572,404

AVANCE

FÍSICO:	FINANCIERO:
100 %	100 %

OBRA

10010060581.- CONSTRUCCIÓN DE CUBIERTA METÁLICA PARA EL CENTRO DE ATENCIÓN MÚLTIPLE No. 8, MEXICALI, B.C.

COMENTARIOS

Ofrecer que todos los niños y niñas cuenten con un espacio adecuado en el cual reciban educación de calidad, que se realicen en un ambiente de excelencia e innovación educativa de la comunidad escolar.

MEXICALI





REHABILITACIÓN DE CARRETERA ESTATAL No. 8

DATOS GENERALES

EJECUTOR:	SECRETARÍA DE INFRAESTRUCTURA, DESARROLLO URBANO Y REORDENACIÓN TERRITORIAL
RECURSO:	PRON
ESTADO DE LA OBRA:	CONCLUIDA

FLUJO DE INVERSIÓN

CONTRATADO:	EJERCIDO:
\$ 3'624,657	\$ 3'624,655

AVANCE

FÍSICO:	FINANCIERO:
100 %	100 %

OBRA

10010061426.- REHABILITACIÓN DE CARRETERA ESTATAL No. 8, TRAMO No. 3, DE LA LADRILLERA AL POBLADO LOS ALGODONES, EN EL VALLE DE MEXICALI, B.C.

COMENTARIOS

Rehabilitación de la superficie de rodamiento para hacer los traslados más eficientes y seguros para todos los ciudadanos de Baja California.



MEXICALI

INSTALACIONES ELÉCTRICAS EN ESCUELA 5 DE FEBRERO

DATOS GENERALES

EJECUTOR:	INSTITUTO DE LA INFRAESTRUCTURA FÍSICA EDUCATIVA
RECURSO:	FAM BÁSICO
ESTADO DE LA OBRA:	CONCLUIDA

FLUJO DE INVERSIÓN

CONTRATADO:	EJERCIDO:
\$ 1'065,387	\$ 1'052,939

AVANCE

FÍSICO:	FINANCIERO:
100 %	100 %

OBRA

10010060957.- REHABILITACIÓN DE INSTALACIONES ELÉCTRICAS EN ESCUELA PRIMARIA 5 DE FEBRERO, EN SAN FELIPE, MUNICIPIO DE MEXICALI, B.C.

COMENTARIOS

Ofrecer que todos los niños y niñas cuenten con un espacio adecuado en el cual reciban educación de calidad, que se realicen en un ambiente de excelencia e innovación educativa de la comunidad escolar.

MEXICALI

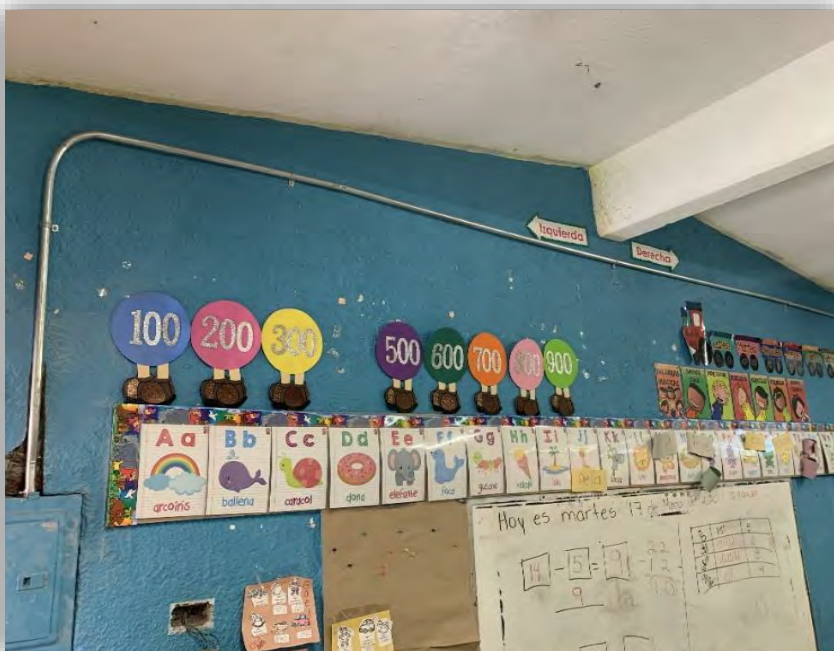



CONCLUSIÓN DE LA UNEME CIRUGÍA AMBULATORIA

DATOS GENERALES

EJECUTOR:	SECRETARÍA DE INFRAESTRUCTURA, DESARROLLO URBANO Y REORDENACIÓN TERRITORIAL
RECURSO:	PRON CRÉDITO
ESTADO DE LA OBRA:	CONCLUIDA

FLUJO DE INVERSIÓN

CONTRATADO:	EJERCIDO:
\$ 6'374,479	\$ 6'374,479

AVANCE

FÍSICO:	FINANCIERO:
100 %	100 %

OBRA

10010059722.- CONCLUSIÓN DE CONSTRUCCIÓN DE LA UNEME DE CIRUGÍA AMBULATORIA, MEXICALI, B.C.

COMENTARIOS

Realización de cirugías ambulatorias y de corta estancia, instalaciones en óptimas condiciones.





CONSTRUCCIÓN DE CUBIERTA EN ESCUELA SECUNDARIA No. 107

DATOS GENERALES	
EJECUTOR:	INSTITUTO DE LA INFRAESTRUCTURA FÍSICA EDUCATIVA
RECURSO:	REMTE INFR EDUC
ESTADO DE LA OBRA:	CONCLUIDA

FLUJO DE INVERSIÓN	
CONTRATADO:	EJERCIDO:
\$ 583,737	\$ 583,737

AVANCE	
FÍSICO:	FINANCIERO:
100 %	100 %

OBRA

10010059605.- CONSTRUCCIÓN DE CUBIERTA METÁLICA EN LA ESCUELA SECUNDARIA GENERAL No. 107 "CIENCIA Y DEPORTE", MEXICALI, B.C.

COMENTARIOS

Brindar a los niños y niñas un espacio para recibir educación de calidad, que se realicen en un ambiente de excelencia e innovación, fortaleciendo la seguridad integral de la comunidad escolar.

MEXICALI





REHABILITACIÓN DE CALLE NOVENA, MEXICALI B.C.

DATOS GENERALES

EJECUTOR:	SECRETARÍA DE INFRAESTRUCTURA, DESARROLLO URBANO Y REORDENACIÓN TERRITORIAL
RECURSO:	FAFEF
ESTADO DE LA OBRA:	CONCLUIDA

FLUJO DE INVERSIÓN

CONTRATADO:	EJERCIDO:
23'412,531	\$ 23'412,531

AVANCE

FÍSICO:	FINANCIERO:
100 %	100 %

OBRA

10010061864.- REHABILITACIÓN DE CALLE NOVENA ENTRE BLVD. ISLAS AGRARIAS Y CALZADA INDEPENDENCIA, MEXICALI, B.C.

COMENTARIOS

Mantenimiento a la superficie de rodamiento para hacer los traslados de los ciudadanos mas eficientes y seguros.



**REHABILITACIÓN DE INSTALACIONES ELÉCTRICAS EN ESCUELA PRIMARIA
PROFR. DOMINGO CARBALLO FELIZ**

DATOS GENERALES

EJECUTOR:	INSTITUTO DE LA INFRAESTRUCTURA FÍSICA EDUCATIVA
RECURSO:	FAM BÁSICO
ESTADO DE LA OBRA:	CONCLUIDA

FLUJO DE INVERSIÓN

CONTRATADO:	EJERCIDO:
\$ 800,000	\$ 800,000

AVANCE

FÍSICO:	FINANCIERO:
100 %	100 %

OBRA

10010061342.- REHABILITACIÓN DE INTALACIONES ELÉCTRICAS EN ESCUELA PRIMARIA PROFR. DOMINGO CARBALLO FELIZ, SAN FELIPE, MUNICIPIO DE MEXICALI, B.C.

COMENTARIOS

Ofrecer que todos los niños y niñas cuenten con un espacio adecuado en el cual reciban educación de calidad, que se realicen en un ambiente de excelencia e innovación educativa de la comunidad escolar.



**CONSTRUCCIÓN DE CUBIERTA EN ESCUELA PRIMARIA
CENTENARIO DE LA CONSTITUCIÓN DE 1857**

DATOS GENERALES

EJECUTOR:	SECRETARÍA DE INTEGRACIÓN Y BIENESTAR SOCIAL
RECURSO:	FISE
ESTADO DE LA OBRA:	CONCLUIDA

FLUJO DE INVERSIÓN

CONTRATADO:	EJERCIDO:
\$ 942,542	\$ 942,542

AVANCE

FÍSICO:	FINANCIERO:
100 %	100 %

OBRA

10010061643.- CONSTRUCCIÓN DE CUBIERTA METÁLICA EN ÁREA DE IMPARTICIÓN DE EDUCACIÓN FÍSICA EN E.P. EST. CENTENARIO DE LA CONSTITUCIÓN DE 1857, COL. CONSTITUCIÓN, MEXICALI, B.C.

COMENTARIOS

Mejorar las condiciones de infraestructura física en instalaciones escolares para ofrecer las condiciones optimas que permitan fortalecer las actividades de enseñanza-aprendizaje.





PAVIMENTACIÓN DE “CALLE DEL SABER”, COL. AMPL. SOLIDARIDAD SOCIAL

DATOS GENERALES

EJECUTOR:	JUNTA DE URBANIZACION DEL ESTADO
RECURSO:	FAFEF
ESTADO DE LA OBRA:	CONCLUIDA

FLUJO DE INVERSIÓN

CONTRATADO:	EJERCIDO:
\$ 3'717,735	3'685,015

AVANCE

FÍSICO:	FINANCIERO:
100 %	100 %

OBRA

10010061125.- PAVIMENTACIÓN INTEGRAL CON CONCRETO ASFÁLTICO EN VIALIDADES DE LA COL. AMPLIACIÓN SOLIDARIDAD SOCIAL, MEXICALI, B.C.

COMENTARIOS

Pavimentación integral con concreto asfáltico de vialidades en la Col. Ampliación Solidaridad Social para beneficio de la población de la colonia.



MEXICALI



ADAPTACIÓN DE ESPACIOS EN CIUDAD DEPORTIVA

DATOS GENERALES

EJECUTOR:	SECRETARÍA DE INTEGRACIÓN Y BIENESTAR SOCIAL
RECURSO:	FOTRADIS
ESTADO DE LA OBRA:	CONCLUIDA

FLUJO DE INVERSIÓN

CONTRATADO:	EJERCIDO:
\$ 554,973	\$ 280,368

AVANCE

FÍSICO:	FINANCIERO:
100 %	50 %

OBRA

10010061521.- ADAPTACIÓN DE ESPACIOS EN CIUDAD DEPORTIVA PARA LA ACCESIBILIDAD DE PERSONAS CON DISCAPACIDAD, MEXICALI, B.C.

COMENTARIOS

Coadyuvar al mejoramiento de espacios en donde la población pueda realizar actividades físicas y de esparcimiento familiar que permitan contribuir al sano desarrollo físico y mental.





REHABILITACIÓN DE CARRETERA ESTATAL No. 28

DATOS GENERALES

EJECUTOR:	JUNTA DE URBANIZACION DEL ESTADO
RECURSO:	FAFEF
ESTADO DE LA OBRA:	CONCLUIDA

FLUJO DE INVERSIÓN

CONTRATADO:	EJERCIDO:
\$ 15'081,079	\$ 13'657,330

AVANCE

FÍSICO:	FINANCIERO:
100 %	91 %

OBRA

10010061860.- REHABILITACIÓN DE CARRETERA ESTATAL No. 28, TRAMO EJ. CHIAPAS II A CARRETERA ESTATAL No. 2, VALLE DE MEXICALI, B.C.

COMENTARIOS

Rehabilitación de la superficie de rodamiento para hacer los traslados más eficientes y seguros para todos los ciudadanos de Baja California.

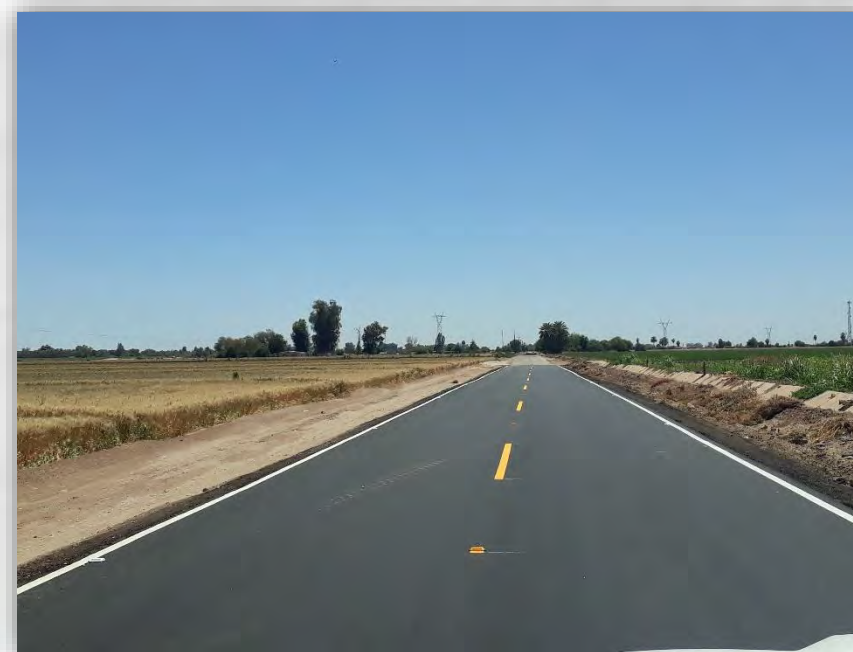
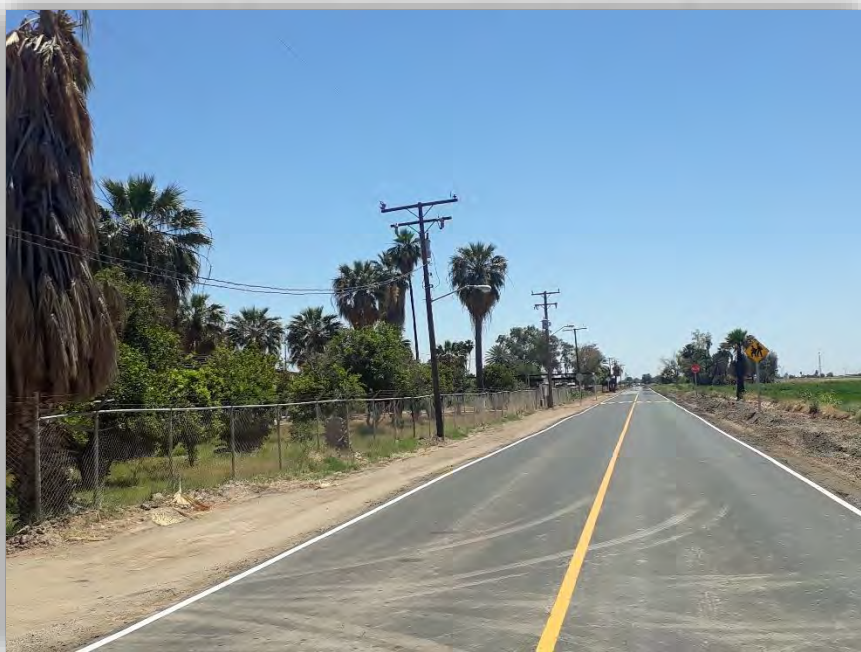

MEXICALI



ADAPTACIÓN DE ESPACIOS EN CENTRO DE GOBIERNO

DATOS GENERALES	
EJECUTOR:	SECRETARÍA DE INTEGRACIÓN Y BIENESTAR SOCIAL
RECURSO:	FOTRADIS
ESTADO DE LA OBRA:	EN PROCESO

FLUJO DE INVERSIÓN	
CONTRATADO:	EJERCIDO:
\$ 2'313,058	\$ 593,892

AVANCE	
FÍSICO:	FINANCIERO:
50 %	20 %

OBRA

10010061520.- ADAPTACIÓN DE ESPACIOS PARA LA ACCESIBILIDAD DE PERSONAS CON DISCAPACIDAD EN LOS 5 EDIFICIOS PÚBLICOS DEL CENTRO DE GOBIERNO, EN CENTRO CÍVICO, MEXICALI, B.C.

COMENTARIOS

Obras que mejoren las condiciones de infraestructura física en instalaciones de gobierno para ofrecer las condiciones optimas que permitan una accesibilidad adecuada a la población.

MEXICALI



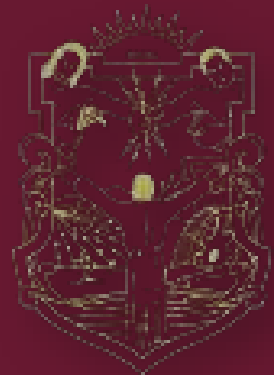

SH

SECRETARÍA DE HACIENDA

TIJUANA



MURO DE CONTENCIÓN EN ESCUELA PRIMARIA EMILIANO ZAPATA

DATOS GENERALES	
EJECUTOR:	INSTITUTO DE LA INFRAESTRUCTURA FÍSICA EDUCATIVA
RECURSO:	FAM BÁSICO
ESTADO DE LA OBRA:	CONCLUIDA

FLUJO DE INVERSIÓN	
CONTRATADO:	EJERCIDO:
\$ 1'194,370	\$ 1'191,370

AVANCE	
FÍSICO:	FINANCIERO:
100 %	100 %

OBRA
10010061335- CONSTRUCCIÓN DE LA SEGUNDA ETAPA DE MURO DE CONTENCIÓN PARA LA E.P. EMILIANO ZAPATA, COLONIA CAMINO VERDE, TIJUANA B.C.

COMENTARIOS
Ofrecer que todos los niños y las niñas cuenten con un espacio adecuado en el cual reciban educación de calidad, en instalaciones que brinden seguridad a su integridad física.

TIJUANA

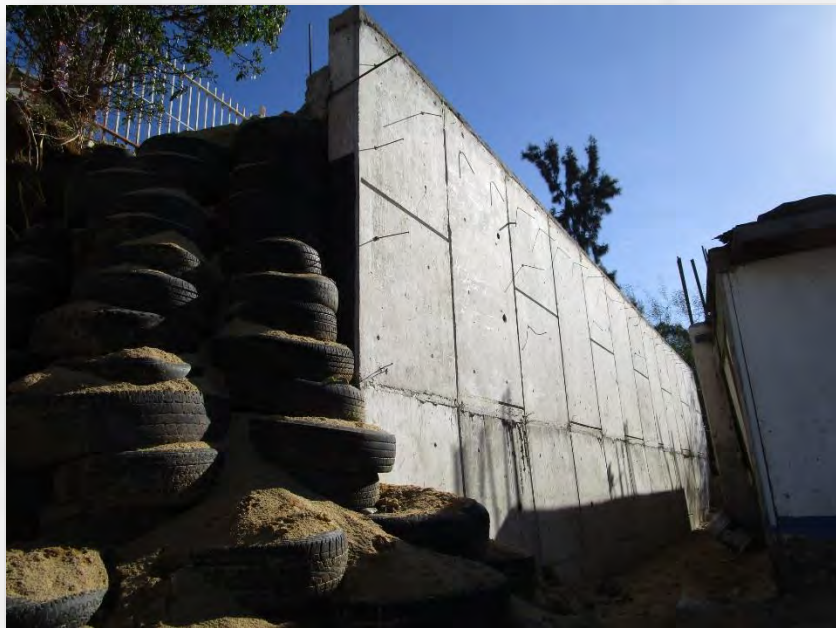



CONSTRUCCIÓN DE GRADAS EN CANCHA DE FÚTBOL CECYTE

DATOS GENERALES

EJECUTOR:	SECRETARÍA DE INTEGRACIÓN Y BIENESTAR SOCIAL
RECURSO:	FISE
ESTADO DE LA OBRA:	CONCLUIDA

FLUJO DE INVERSIÓN

CONTRATADO:	EJERCIDO:
\$ 1,204,913	\$ 1'204,913

AVANCE

FÍSICO:	FINANCIERO:
100 %	100 %

OBRA

10010061266.- CONSTRUCCIÓN DE GRADAS DE CONCRETO EN CANCHA DE FÚTBOL, CECYTE COLONIA ALTIPLANO, TIJUANA B.C.

COMENTARIOS

Mejorar las condiciones de infraestructura física en instalaciones escolares para ofrecer las condiciones óptimas que permitan fortalecer las actividades enseñanza-aprendizaje.



REHABILITACIÓN CANCHA DE USOS MÚLTIPLES LAGUNITAS

DATOS GENERALES

EJECUTOR:	SECRETARÍA DE INTEGRACIÓN Y BIENESTAR SOCIAL
RECURSO:	FISE
ESTADO DE LA OBRA:	CONCLUIDA

FLUJO DE INVERSIÓN

CONTRATADO:	EJERCIDO:
\$ 315,881	\$ 315,881

AVANCE

FÍSICO:	FINANCIERO:
100 %	100 %

OBRA

10010061674.- REHABILITACIÓN DE CANCHA DE USOS MÚLTIPLES LAGUNITAS, EN COLONIA LAGUNITAS, EN EL MUNICIPIO DE TIJUANA, B.C.

COMENTARIOS

Coadyuvar al mejoramiento de espacios dónde la población pueda realizar actividades físicas y de esparcimiento familiar que permitan contribuir al sano desarrollo físico y mental, así como ayudar al abatimiento de problemas sociales como la delincuencia, drogadicción y alcoholismo.





REHABILITACIÓN DE CANCHA DE FÚTBOL CAMINO VERDE

DATOS GENERALES

EJECUTOR:	SECRETARÍA DE INTEGRACIÓN Y BIENESTAR SOCIAL
RECURSO:	FISE
ESTADO DE LA OBRA:	CONCLUIDA

FLUJO DE INVERSIÓN

CONTRATADO:	EJERCIDO:
\$ 216,397	\$ 216,397

AVANCE

FÍSICO:	FINANCIERO:
100 %	100 %

OBRA

10010061673.- REHABILITACIÓN DE CANCHA DE FÚTBOL CAMINO VERDE EN COLONIA CAMINO VERDE, EN EL MUNICIPIO DE TIJUANA, B.C.

COMENTARIOS

Coadyuvar al mejoramiento de espacios donde la población pueda realizar actividades físicas y de esparcimiento familiar que permitan contribuir al sano desarrollo físico y mental, así como ayudar al abatimiento de problemas sociales como la delincuencia, drogadicción y alcoholismo.





PAVIMENTACIÓN DE COLONIA, BUENOS AIRES NORTE

DATOS GENERALES

EJECUTOR:	JUNTA DE URBANIZACION DEL ESTADO
RECURSO:	PRON CRÉDITO
ESTADO DE LA OBRA:	CONCLUIDA

FLUJO DE INVERSIÓN

CONTRATADO:	EJERCIDO:
\$ 1'568,346	\$ 1'568,346

AVANCE

FÍSICO:	FINANCIERO:
100 %	100 %

OBRA

10010060433.- PAVIMENTACIÓN DE LA COLONIA BUENOS AIRES NORTE, TIJUANA B. C.

COMENTARIOS

Obras de construcción de nuevas vialidades primarias y secundarias que permitan el tránsito ágil y seguro de los habitantes de Tijuana.





PAVIMENTACIÓN EN COLONIA ALTIPLANO (2ª ETAPA)

DATOS GENERALES

EJECUTOR:	JUNTA DE URBANIZACION DEL ESTADO
RECURSO:	PRON
ESTADO DE LA OBRA:	CONCLUIDA

FLUJO DE INVERSIÓN

CONTRATADO:	EJERCIDO:
\$ 4'266,425	\$ 4'266,425

AVANCE

FÍSICO:	FINANCIERO:
100 %	100 %

OBRA

10010061244.- PAVIMENTACIÓN DE DIVERSAS CALLES EN LA COLONIA ALTIPLANO (SEGUNDA ETAPA), TIJUANA B. C.

COMENTARIOS

Dar mantenimiento a la superficie de rodamiento para brindar bienestar a la ciudadanía de Tijuana, haciendo sus traslados más efectivos y seguros.



CONSTRUCCIÓN DE CANCHAS DE USOS MÚLTIPLES EN ESCUELA PRIMARIA PATRONATO PRO-EDUCACION

DATOS GENERALES

EJECUTOR:	INSTITUTO DE LA INFRAESTRUCTURA FÍSICA EDUCATIVA
RECURSO:	FAM BÁSICO
ESTADO DE LA OBRA:	CONCLUIDA

FLUJO DE INVERSIÓN

CONTRATADO:	EJERCIDO:
\$ 1,016,338	\$ 982,185

AVANCE

FÍSICO:	FINANCIERO:
100 %	100 %

OBRA

10010061333.- CONSTRUCCIÓN DE DOS CANCHAS DE USOS MÚLTIPLES PARA LA EP PATRONATO PRO-EDUCACIÓN, TIJUANA B.C.

COMENTARIOS

Ofrecer que todos los niños y las niñas cuenten con un espacio adecuado en el cual reciban educación de calidad, que se realicen en un ambiente de excelencia e innovación educativa de la comunidad escolar.





CONSTRUCCIÓN DE CANCHA EN ESCUELA SECUNDARIA SIXTO ACEVEDO PÉREZ

DATOS GENERALES	
EJECUTOR:	SECRETARÍA DE INTEGRACIÓN Y BIENESTAR SOCIAL
RECURSO:	FISE
ESTADO DE LA OBRA:	CONCLUIDA

FLUJO DE INVERSIÓN	
CONTRATADO:	EJERCIDO:
\$ 824,059	\$ 824,059

AVANCE	
FÍSICO:	FINANCIERO:
100 %	100 %

OBRA
10010061268.- CONSTRUCCIÓN DE CANCHA DE USOS MÚLTIPLES EN ESCUELA PRIMARIA SIXTO ACEVEDO PÉREZ, COLONIA ALTIPLANO, TIJUANA B.C.

COMENTARIOS
Mejorar las condiciones de infraestructura física en instalaciones escolares para ofrecer las condiciones óptimas que permitan fortalecer las actividades enseñanza-aprendizaje.

TIJUANA





PAVIMENTACIÓN EN CALLE MANUEL MEDINA

DATOS GENERALES

EJECUTOR:	SECRETARÍA DE INTEGRACIÓN Y BIENESTAR SOCIAL
RECURSO:	FISE
ESTADO DE LA OBRA:	CONCLUIDA

FLUJO DE INVERSIÓN

CONTRATADO:	EJERCIDO:
\$ 1'075,244	\$ 1'075,244

AVANCE

FÍSICO:	FINANCIERO:
100 %	100 %

OBRA

10010061559.- CONSTRUCCIÓN CON CONCRETO HIDRÁULICO DE CALLE MANUEL MEDINA Y/O IGNACIO ALLENDE, ENTRE CALLE RUTA MATAMOROS Y CALLE IGNACIO ALDAMA, COL. MARIANO MATAMOROS NORTE, TIJUANA, B.C.

COMENTARIOS

Fortalecer la infraestructura social básica que permita el acceso a colonias o zonas marginadas mediante obras de modernización de cruceros, puentes peatonales, banquetas, rehabilitación de caminos y rampas de acceso, conclusión de pavimentaciones y las necesarias para lograr un desarrollo integral.



ADAPTACIÓN DE ESPACIOS EN COBACH RUBÉN VIZCAÍNO

DATOS GENERALES

EJECUTOR:	SECRETARÍA DE INTEGRACIÓN Y BIENESTAR SOCIAL
RECURSO:	FOTRADIS
ESTADO DE LA OBRA:	CONCLUIDA

FLUJO DE INVERSIÓN

CONTRATADO:	EJERCIDO:
\$ 1,290,000	\$ 1'123,263

AVANCE

FÍSICO:	FINANCIERO:
100 %	87 %

OBRA

10010061518.- ADAPTACIÓN DE ESPACIOS PARA PERSONAS CON DISCAPACIDAD EN COBACH PLANTEL MAESTRO RUBÉN VIZCAÍNO VALENCIA, TIJUANA, B.C.

COMENTARIOS

Obras para mejorar las instalaciones educativas con espacios para accesibilidad de personas con capacidades diferentes.





CONSERVACIÓN DE BOULEVARD ALBERTO LIMÓN PADILLA

DATOS GENERALES

EJECUTOR:	SECRETARÍA DE INFRAESTRUCTURA, DESARROLLO URBANO Y REORDENACIÓN TERRITORIAL
RECURSO:	FAFEF
ESTADO DE LA OBRA:	CONCLUIDA

FLUJO DE INVERSIÓN

CONTRATADO:	EJERCIDO:
\$ 7'499,883	\$ 7'499,883

AVANCE

FÍSICO:	FINANCIERO:
100 %	100 %

OBRA

10010061875.- TRABAJOS DE CONSERVACIÓN RUTINARIA Y MANTENIMIENTO DE BOULEVARD ALBERTO LIMÓN PADILLA, TIJUANA, B.C.

COMENTARIOS

Obras de mantenimiento a la superficie de rodamiento para brindar seguridad y eficiencia en sus traslados a los ciudadanos de Tijuana B.C.





DATOS GENERALES	
EJECUTOR:	UNIVERSIDAD AUTÓNOMA DE BAJA CALIFORNIA
RECURSO:	REMTE INFR EDUC
ESTADO DE LA OBRA:	EN PROCESO

FLUJO DE INVERSIÓN	
CONTRATADO:	EJERCIDO:
\$ 3'865,868	\$ 3'500,000

AVANCE	
FÍSICO:	FINANCIERO:
98 %	90 %

OBRA

10010060590.- CONSTRUCCIÓN DE BIOTERIO PARA LA FACULTAD DE MEDICINA Y PSICOLOGÍA DE LA UNIVERSIDAD AUTÓNOMA DE BAJA CALIFORNIA, CAMPUS TIJUANA, TIJUANA, B.C.

COMENTARIOS

Al incrementar la infraestructura de la Universidad se permite a ésta ampliar la cobertura de atención en las carreras de mayor demanda en la región.



TIJUANA



ANDADOR RECREATIVO EN PARQUE MORELOS

DATOS GENERALES

EJECUTOR:	SECRETARÍA DE INTEGRACIÓN Y BIENESTAR SOCIAL
RECURSO:	FOTRADIS
ESTADO DE LA OBRA:	EN PROCESO

FLUJO DE INVERSIÓN

CONTRATADO:	EJERCIDO:
\$ 1'650,000	\$ 302,811

AVANCE

FÍSICO:	FINANCIERO:
95 %	18 %

OBRA

10010061517.- 2DA. ETAPA DE CONSTRUCCIÓN DE ANDADOR RECREATIVO EN EL PARQUE MORELOS PARA ACCESIBILIDAD DE PERSONAS CON DISCAPACIDAD, TIJUANA, B.C.

COMENTARIOS

Al coadyuvar al mejoramiento de espacios donde la población realice actividades físicas y de esparcimiento que permitan contribuir al sano desarrollo físico y mental, así como ayudar al abatimiento de problemas sociales como la delincuencia, drogadicción y alcoholismo.

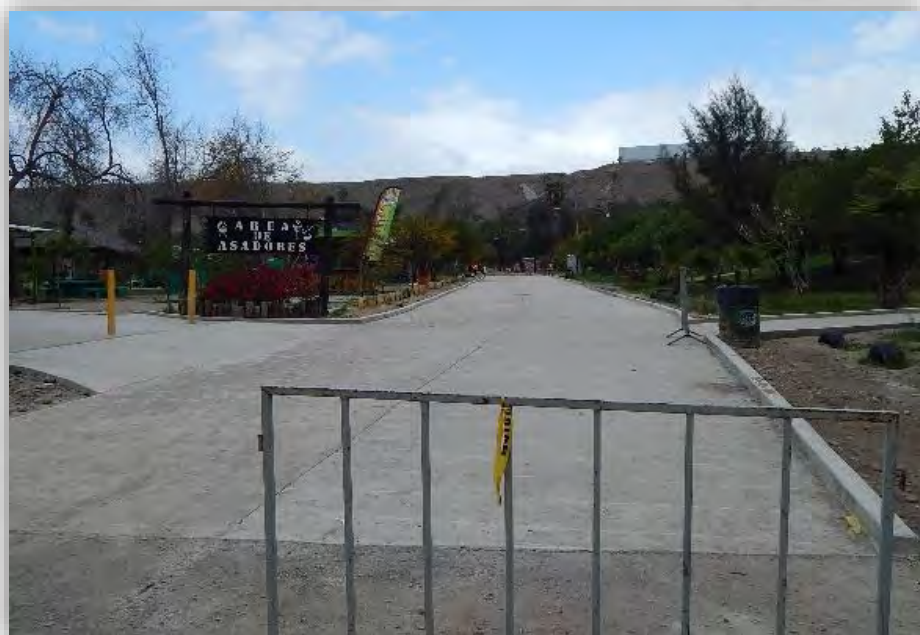

REHABILITACIÓN DE ESTACIONAMIENTO EN HOSPITAL GENERAL

DATOS GENERALES

EJECUTOR:	SECRETARÍA DE INFRAESTRUCTURA, DESARROLLO URBANO Y REORDENACIÓN TERRITORIAL
RECURSO:	PRON
ESTADO DE LA OBRA:	EN PROCESO

FLUJO DE INVERSIÓN

CONTRATADO:	EJERCIDO:
\$ 4'553,209	\$ 2'418,424

AVANCE

FÍSICO:	FINANCIERO:
90 %	53 %

OBRA

10010061539.- REHABILITACIÓN DE CARPETA ASFÁLTICA DEL ESTACIONAMIENTO DEL HOSPITAL GENERAL EN TIJUANA, B.C.

COMENTARIOS

Dar mantenimiento a la superficie de rodamiento para el buen funcionamiento del estacionamiento del Hospital General en Tijuana.



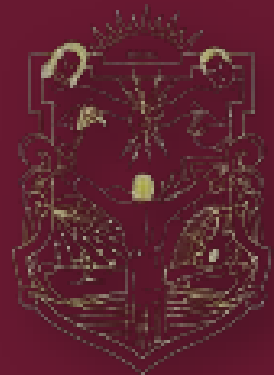

SH

SECRETARÍA DE HACIENDA

ENSENADA





RECUPERACIÓN DE ESPACIOS PÚBLICOS EN COLONIA EL PARAÍSO

DATOS GENERALES

EJECUTOR:	SECRETARÍA DE INFRAESTRUCTURA, DESARROLLO URBANO Y REORDENACIÓN TERRITORIAL
RECURSO:	PRON
ESTADO DE LA OBRA:	CONCLUIDA

FLUJO DE INVERSIÓN

CONTRATADO:	EJERCIDO:
\$ 1'703,932	1'703,932

AVANCE

FÍSICO:	FINANCIERO:
100%	100 %

OBRA

10010061429.- RECUPERACIÓN DE ESPACIOS PÚBLICOS (CONSTRUCCIÓN DE PARQUE, ÁREA VERDE, ANDADORES Y JUEGOS INFANTILES) EN LA COLONIA EL PARAÍSO, MUNICIPIO DE ENSENADA, B.C.

COMENTARIOS

Obra de recuperación de predio para la construcción de un espacio que permita a los residentes de la colonia contar con infraestructura para un sano esparcimiento.





TERMINACIÓN DE PATIO DE MANIOBRAS Y OBRAS DE PROTECCIÓN EN EJIDO ERÉNDIRA

DATOS GENERALES	
EJECUTOR:	SECRETARÍA DE INFRAESTRUCTURA, DESARROLLO URBANO Y REORDENACIÓN TERRITORIAL
RECURSO:	PRON CRÉDITO
ESTADO DE LA OBRA:	CONCLUIDA

FLUJO DE INVERSIÓN	
CONTRATADO:	EJERCIDO:
\$ 3'789,823	\$ 3'789,823

AVANCE	
FÍSICO:	FINANCIERO:
100%	100%

OBRA
10010059350.- TERMINACIÓN DE PATIO DE MANIOBRAS Y OBRAS DE PROTECCIÓN EN PUERTO SAN ISIDRO, EJIDO ERÉNDIRA , ENSENADA, B.C.

COMENTARIOS
Con la realización de estas obras se incrementa la capacidad y seguridad del botado de lanchas y desembarque de productos marinos.



ENSENADA



CONSTRUCCIÓN DE 3 AULAS PARA LA ESCUELA PRIMARIA LÁZARO CÁRDENAS

DATOS GENERALES	
EJECUTOR:	INSTITUTO DE LA INFRAESTRUCTURA FÍSICA EDUCATIVA
RECURSO:	FAM BÁSICO
ESTADO DE LA OBRA:	CONCLUIDA

FLUJO DE INVERSIÓN	
CONTRATADO:	EJERCIDO:
\$ 1'644,999	\$ 1'644,999

AVANCE	
FÍSICO:	FINANCIERO:
100 %	100 %

OBRA
10010060824.- CONSTRUCCIÓN DE 3 AULAS DIDÁCTICAS PARA LA ESCUELA PRIMARIA "LÁZARO CÁRDENAS", ENSENADA, B.C.

COMENTARIOS
Realización de obras para incrementar y mejorar la infraestructura física con nuevas instalaciones escolares para ofrecer mayores oportunidades que permitan fortalecer las actividades de enseñanza-aprendizaje.



ENSENADA



PAVIMENTACIÓN EN CALLE JOSÉ MARÍA MORELOS Y PAVÓN

DATOS GENERALES	
EJECUTOR:	SECRETARÍA DE INTEGRACIÓN Y BIENESTAR SOCIAL
RECURSO:	FISE
ESTADO DE LA OBRA:	CONCLUIDA

FLUJO DE INVERSIÓN	
CONTRATADO:	EJERCIDO:
\$ 740,679	\$ 740,679

AVANCE	
FÍSICO:	FINANCIERO:
100 %	100 %

OBRA
10010061677.- PAVIMENTACIÓN CON CONCRETO HIDRAÚLICO EN CALLE JOSÉ MARÍA MORELOS Y PAVÓN ESQUINA CON CALLE TERCERA COL. EL SAUZAL DE RODRÍGUEZ, ENSENADA, B.C.

COMENTARIOS
Obras de construcción de nuevas vialidades primarias y secundarias que permitan el tránsito ágil y seguro de los habitantes de Ensenada.



ENSENADA

REHABILITACIÓN DE ACCESO A COLONIA OAXACA

DATOS GENERALES

EJECUTOR:	SECRETARÍA DE INFRAESTRUCTURA, DESARROLLO URBANO Y REORDENACIÓN TERRITORIAL
RECURSO:	PRON
ESTADO DE LA OBRA:	EN PROCESO

FLUJO DE INVERSIÓN

CONTRATADO:	EJERCIDO:
\$ 6'587,491	\$ 4'187,388

AVANCE

FÍSICO:	FINANCIERO:
75 %	64 %

OBRA

10010061385.- REHABILITACIÓN DE ACCESO A COLONIA OAXACA, ENSENADA, B.C.

COMENTARIOS

Obras de construcción de nuevas vialidades primarias y secundarias que permitan el tránsito ágil y seguro de los habitantes de la colonia Oaxaca, Delegación Maneadero, Ensenada.



ENSENADA



PAVIMENTACIÓN EN ACCESO A COLONIA OAXACA

DATOS GENERALES

EJECUTOR:	JUNTA DE URBANIZACIÓN DEL ESTADO
RECURSO:	PRON
ESTADO DE LA OBRA:	EN PROCESO

FLUJO DE INVERSIÓN

CONTRATADO:	EJERCIDO:
\$ 6'632,813	\$ 5'081,851

AVANCE

FÍSICO:	FINANCIERO:
90 %	77 %

OBRA

10010061104.-. PAVIMENTACIÓN INTEGRAL DE CONCRETO HIDRÁULICO EN ACCESO A COLONIA OAXACA, EN EL MUNICIPIO DE ENSENADA, B.C.

COMENTARIOS

Obras de construcción de nuevas vialidades primarias y secundarias que permitan el tránsito ágil y seguro de los habitantes de la colonia Oaxaca, Delegación Maneadero, Ensenada.



ENSENADA

CONSTRUCCIÓN DE CAJON PLUVIAL EN ACCESO A COLONIA OAXACA

DATOS GENERALES

EJECUTOR:	JUNTA DE URBANIZACIÓN DEL ESTADO
RECURSO:	PRON
ESTADO DE LA OBRA:	EN PROCESO

FLUJO DE INVERSIÓN

CONTRATADO:	EJERCIDO:
\$ 2'286,748	\$ 1'344,795

AVANCE

FÍSICO:	FINANCIERO:
59 %	59 %

OBRA

10010061861.- CONSTRUCCIÓN DE CAJÓN PLUVIAL EN ACCESO A COLONIA OAXACA, ENSENADA, B.C.

COMENTARIOS

Obras de construcción de elemento pluvial en nueva vialidad que permitan el tránsito ágil y seguro de los habitantes de la colonia Oaxaca, en la Delegación de Maneadero, Ensenada.





REHABILITACIÓN DE ACCESO A COLONIA OAXACA

DATOS GENERALES	
EJECUTOR:	SECRETARÍA DE INFRAESTRUCTURA, DESARROLLO URBANO Y REORDENACIÓN TERRITORIAL
RECURSO:	PRON
ESTADO DE LA OBRA:	EN PROCESO

FLUJO DE INVERSIÓN	
CONTRATADO:	EJERCIDO:
\$ 5'320,354	\$ 1'598,270

AVANCE	
FÍSICO:	FINANCIERO:
9 %	30 %

OBRA

10010061873.- TERCERA ETAPA DE REHABILITACIÓN DE ACCESO A COLONIA OAXACA, DELEGACIÓN MANEADERO, ENSENADA, B.C.

COMENTARIOS

Obras de construcción de nuevas vialidades primarias y secundarias que permitan el tránsito ágil y seguro de los habitantes de la colonia Oaxaca, en la Delegación de Maneadero, Ensenada.



ENSENADA

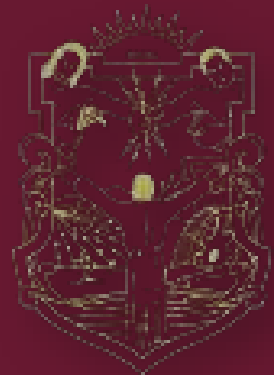

SH

SECRETARÍA DE HACIENDA

PLAYAS DE ROSARITO





ADAPTACIÓN Y EQUIPAMIENTO EN PARQUE AMPLIACIÓN PLAN LIBERTADOR

DATOS GENERALES

EJECUTOR:	SECRETARÍA DE INTEGRACIÓN Y BIENESTAR SOCIAL
RECURSO:	FOTRADIS
ESTADO DE LA OBRA:	CONCLUIDA

FLUJO DE INVERSIÓN

CONTRATADO:	EJERCIDO:
\$ 316,226	\$ 308,908

AVANCE

FÍSICO:	FINANCIERO:
100 %	97 %

OBRA

10010061554.- ADAPTACIÓN Y EQUIPAMIENTO DE ESPACIOS DEPORTIVOS Y RECREATIVOS PARA LA ACCESIBILIDAD DE PERSONAS CON DISCAPACIDAD EN PARQUE AMPLIACIÓN PLAN LIBERTADOR, PLAYAS DE ROSARITO, B.C.

COMENTARIOS

Coadyuvar en el mejoramiento del espacio donde la población pueda realizar actividades físicas y de esparcimiento familiar que permitan contribuir al sano desarrollo físico y mental así como ayudar al abatimiento de problemas sociales como delincuencia, drogadicción y alcoholismo.





PAVIMENTACIÓN DE ACCESO A PUERTO POPOTLA

DATOS GENERALES

EJECUTOR:	SECRETARÍA DE INFRAESTRUCTURA, DESARROLLO URBANO Y REORDENACIÓN TERRITORIAL
RECURSO:	PRON CRÉDITO
ESTADO DE LA OBRA:	CONCLUIDA

FLUJO DE INVERSIÓN

CONTRATADO:	EJERCIDO:
\$ 2'260,391	\$ 1'636,038

AVANCE

FÍSICO:	FINANCIERO:
100 %	72 %

OBRA

10010059332.- TERMINACIÓN DE PAVIMENTACIÓN DE ACCESO A PUERTO POPOTLA.

COMENTARIOS

Obras de construcción de nuevas vialidades primarias y secundarias que permitan el tránsito ágil y seguro de los habitantes de Playas de Rosarito.





PAVIMENTACIÓN EN INCORPORACIONES DEL PUENTE MACHADO

DATOS GENERALES

EJECUTOR:

SECRETARÍA DE INFRAESTRUCTURA, DESARROLLO URBANO Y REORDENACIÓN TERRITORIAL

RECURSO:

PRON CRÉDITO

ESTADO DE LA OBRA:

CONCLUIDA

FLUJO DE INVERSIÓN

CONTRATADO:

\$ 3'230,565

EJERCIDO:

\$ 3'041,991

AVANCE

FÍSICO:

100 %

FINANCIERO:

94 %

OBRA

10010059041.- CONSTRUCCIÓN DE PAVIMENTO ASFÁLTICO EN INCORPORACIONES LADO NORTE DEL PUENTE MACHADO (NORESTE Y NOROESTE), PLAYAS DE ROSARITO.

COMENTARIOS

Obras para mejorar la infraestructura vial del municipio de Playas de Rosarito.



ROSARITO



PAVIMENTACIÓN DE CALLE SALTILLO

DATOS GENERALES

EJECUTOR:	SECRETARÍA DE INTEGRACIÓN Y BIENESTAR SOCIAL
RECURSO:	FISE
ESTADO DE LA OBRA:	CONCLUIDA

FLUJO DE INVERSIÓN

CONTRATADO:	EJERCIDO:
\$ 1'155,619	\$ 1'155,619

AVANCE

FÍSICO:	FINANCIERO:
100 %	100 %

OBRA

10010061661.- CONSTRUCCIÓN CON CONCRETO HIDRÁULICO EN CALLE SALTILLO, ENTRE CALLE POLIDUCTO CULIACÁN Y DE LAS TORRES, COL. AMPLIACIÓN LUCIO BLANCO, PLAYAS DE ROSARITO.

COMENTARIOS

Obras de construcción de nuevas vialidades primarias y secundarias que permitan el tránsito ágil y seguro de los habitantes de Playas de Rosarito.

ROSARITO





ADAPTACIÓN DE ESPACIOS EN CECYTE PLANTEL ROSARITO

DATOS GENERALES

EJECUTOR:	SECRETARÍA DE INTEGRACIÓN Y BIENESTAR SOCIAL
RECURSO:	FOTRADIS
ESTADO DE LA OBRA:	CONCLUIDA

FLUJO DE INVERSIÓN

CONTRATADO:	EJERCIDO:
\$ 216,502	\$ 72,619

AVANCE

FÍSICO:	FINANCIERO:
100 %	34 %

OBRA

10010061551.- ADAPTACIÓN DE ESPACIOS PARA PERSONAS CON DISCAPACIDAD EN CECYTE PLANTEL ROSARITO, FRACC. COLINAS DE MAZATLÁN, PLAYAS DE ROSARITO, B.C.

COMENTARIOS

Mejorar las condiciones de infraestructura en instalaciones escolares para ofrecer las condiciones optimas que permitan fortalecer las actividades enseñanza-aprendizaje.

ROSARITO

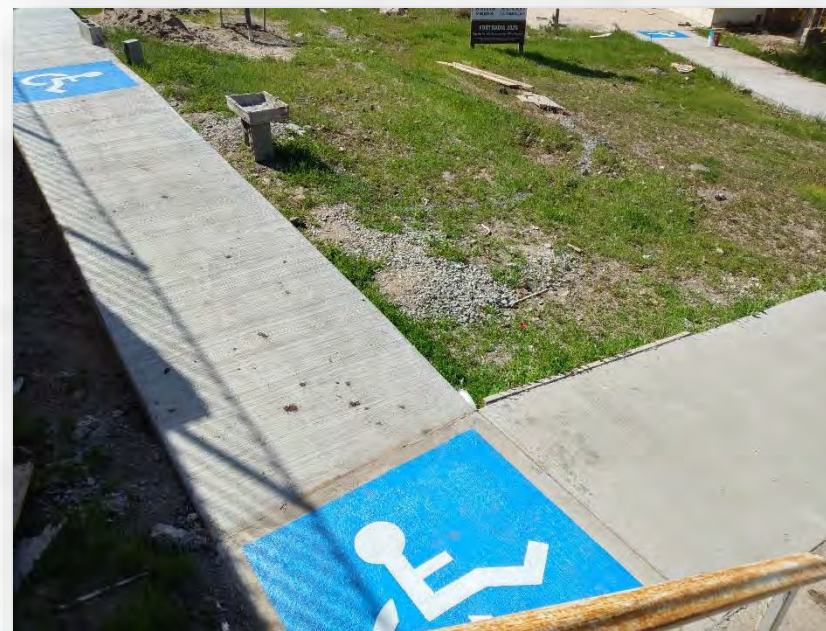

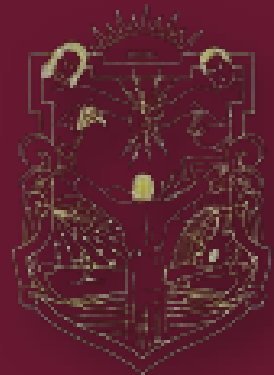

SH

SECRETARÍA DE HACIENDA

TECATE



ADAPTACIÓN DEL CENTRO DE ATENCIÓN MÚLTIPLE CLUB ROTARIO

DATOS GENERALES

EJECUTOR:	SECRETARÍA DE INTEGRACIÓN Y BIENESTAR SOCIAL
RECURSO:	FOTRADIS
ESTADO DE LA OBRA:	CONCLUIDA

FLUJO DE INVERSIÓN

CONTRATADO:	EJERCIDO:
\$ 481,669	\$ 478,936

AVANCE

FÍSICO:	FINANCIERO:
100 %	99 %

OBRA

10010061525.- ADAPTACIÓN DE CENTRO DE ATENCIÓN MÚLTIPLE (CAM) CLUB ROTARIO (02DML0037R) EN COL. COLINAS DEL CUCHUMA PARA LA ACCESIBILIDAD DE PERSONAS CON DISCAPACIDAD, TECATE, B.C.

COMENTARIOS

Obras que mejoren las condiciones de infraestructura física en instalaciones escolares para ofrecer las condiciones óptimas que permitan fortalecer las actividades de enseñanza-aprendizaje.



MEJORAMIENTO DE IMAGEN URBANA

DATOS GENERALES

EJECUTOR:	SECRETARÍA DE INFRAESTRUCTURA, DESARROLLO URBANO Y REORDENACIÓN TERRITORIAL
RECURSO:	PRON
ESTADO DE LA OBRA:	EN PROCESO

FLUJO DE INVERSIÓN

CONTRATADO:	EJERCIDO:
\$ 4'743,899	\$ 1'423,169

AVANCE

FÍSICO:	FINANCIERO:
64 %	30 %

OBRA

10010061041.- MEJORAMIENTO DE IMAGEN URBANA DEL CENTRO TRADICIONAL DE TECATE PUEBLO MÁGICO, TECATE, PREPARACIÓN DE OBRA CIVIL ELÉCTRICA PARA TRANSICIÓN DE CABLEADO AÉREO A SUBTERRÁNEO.

COMENTARIOS

Obras para mejorar la imagen urbana de la ciudad.

TECATE





PAVIMENTACIÓN DE AVENIDA SONORA

DATOS GENERALES

EJECUTOR:	SECRETARÍA DE INFRAESTRUCTURA, DESARROLLO URBANO Y REORDENACIÓN TERRITORIAL
RECURSO:	PRON
ESTADO DE LA OBRA:	EN PROCESO

FLUJO DE INVERSIÓN

CONTRATADO:	EJERCIDO:
\$ 2'393,332	\$ 717,999

AVANCE

FÍSICO:	FINANCIERO:
10 %	30 %

OBRA

10010062251.- PAVIMENTACIÓN DE AVENIDA SONORA EN COLONIA VILLAS DEL YAQUI, MUNICIPIO DE TECATE, B.C.

COMENTARIOS

Obras de construcción de nuevas vialidades primarias y secundarias que permitan el tránsito ágil y seguro de los habitantes de Tecate.

TECATE



CANALIZACIÓN DEL RÍO TECATE

DATOS GENERALES

EJECUTOR:	SECRETARÍA DE INFRAESTRUCTURA, DESARROLLO URBANO Y REORDENACIÓN TERRITORIAL
RECURSO:	PRON
ESTADO DE LA OBRA:	EN PROCESO

FLUJO DE INVERSIÓN

CONTRATADO:	EJERCIDO:
\$ 4'851,951	\$ 0

AVANCE

FÍSICO:	FINANCIERO:
50 %	0 %

OBRA

10010061881.- CANALIZACIÓN RÍO TECATE; OBRAS DE PROTECCIÓN, ANDADOR DEPORTIVO Y CANCHA DE USO MIXTO EN LA COLONIA EL RINCÓN.

COMENTARIOS

Coadyuvar al mejoramiento de espacios en donde la población pueda realizar actividades físicas y de esparcimiento familiar que permitan contribuir al sano desarrollo físico y mental.

